LIEDRUFE

für das Kirchenjahr

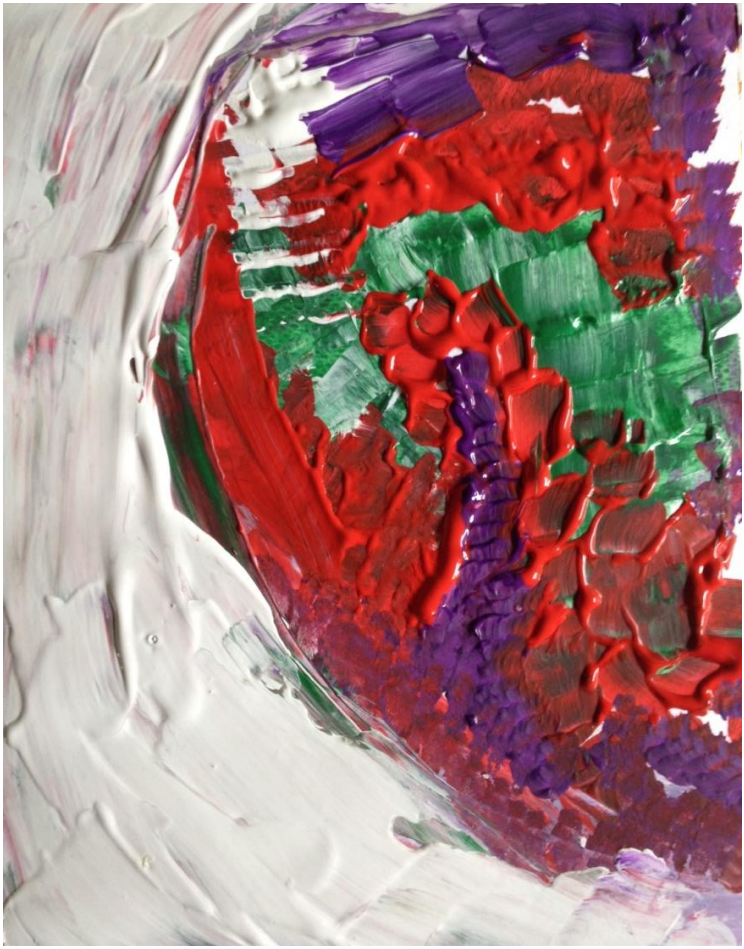

41 Bittgesänge

Lennart Faustmann und Paul-Leon Meisel

LIEDRUFE

für das Kirchenjahr

41 Bittgesänge

Lennart Faustmann und Paul-Leon Meisel
2014/2015

Inhaltsverzeichnis

Nr.	S.	Titel
	7	Vorwort
	8	Zum Geleit
ADVENT		
1	10	Nun komm, du Heiland aller Welt
2	11	Vorgedrungen ist die Nacht
3	12	Bald schenkst du uns das Heil der Welt
4	13	Der Herr schenkt uns stets seine Gnade
WEIHNACHTEN		
5	14	Das Wort ward Fleisch
6	15	Erbarme dich unser, menschgeword´ner Gott
7	16	Dein Kommen, o Herr, überstrahle das Leid
8	17	Das Licht deiner Ankunft
EPIPHANIAS		
9	18	Das wahre Licht scheint jetzt am Himmel
PASSIONSZEIT		
10	19	Kyrie eleison - Christe eleison - Kyrie eleison
11	20	Nimm uns mit auf deinen Weg
PALMARUM		
12	21	Hosianna! Hochgelobt
GRÜNDONNERSTAG		
13	22	Christe eleison! Heut sitzen wir

Karfreitag

14	23	Der du am Kreuz stirbst für mein Heil
15	24	Das Wort ward Fleisch

Ostern

16	25	Seht her, nun ist der Tod besiegt
17	26	Erbarme dich unser, auferstand´ner Gott
18	27	Der du erstanden aus dem Tod
19	28	Du hörst die Stimme deiner Schafe
20	29	Singet dem Herrn, er ist gnädig!

Christi Himmelfahrt

21	30	Der du erhöht bist von der Erde

Pfingsten

22	31	Der du den Geist der Wahrheit schenkst
23	32	Komm, heil'ger Geist, du Gott und Herr

Trinitatis

24	33	Gott Vater, Sohn und heil'ger Geist
25	34	Wenn einer trägt des andern Last
26	35	Wohl uns, wir sind das Volk des Herrn!
27	36	Werft die Sorgen auf den Herrn
28	37	Bei dir, Herr, ist Vergebung
29	38	In allem was, wir tun, o Herr, bist du mit uns
30	39	Licht der Welt, erbarme dich
31	40	Selig, wer nicht sieht und doch glaubt
32	41	Lass uns wie einst Johannes, Herr
33	42	Sende, Jahwe Zebaoth, du Herr der

Erntedankfest

34	43	Der du alles hast gegeben
35	44	Erbarm dich unser, du treuer Schöpfer

Reformationsfest

36	45	Erbarm dich unser, du gute Wehr und Waffen
37	46	Erbarme dich unser, gnadenreicher Gott
38	47	Jesus Christus ist der Grund, den niemand sonst kann legen

Ende des Kirchenjahres

39	48	Wir fürchten uns nicht vor dem Tod, denn du, o Herr, bist nah

Ewigkeitssonntag

40	49	Erbarme dich unser, du treuer Herr und Gott

Buß- und Bettag

41	50	Die Sünd ist unser Verderben, Gerechtigkeit erhöhet uns

„Cantate Domino canticum novum, quia mirabilia fecit“
„Singet dem HERRN ein neues Lied, denn er tut Wunder.“

LIEBE BRÜDER UND SCHWESTERN,

diesem Vers aus Psalm 98 folgte die christliche Gemeinde seit ihren ersten Tagen und sie tut es bis heute - wohl grundlegend anders in der Ausübung, aber stets mit dem gleichen Zweck - GOTT ZU LOBEN!

Im Gesang drücken wir Gott unsere Dankbarkeit, unsere Freude und unseren Jubel aus, bringen aber auch unsere Klage, unsere Bitte und unser Flehen vor ihn. Singen befreit, singen erfreut, singen hilft, Trost zu finden, singen verbindet!

„Erbarme dich unser, menschgewordner Gott“
Dieser Liedruf, der zum Weihnachtsfest des vergangenen Jahres in Ermangelung von Alternativen im evangelischen Gesangbuch und im Gotteslob, zu einem gemeinsam gestalteten Gottesdienst von Paul-Leon Müller getextet und von Lennart Faustmann komponiert wurde, sollte der Grundstein werden für eine Sammlung von Liedrufen für das ganze Kirchenjahr.
Sie halten nun das Ergebnis in Händen!

Von ganzem Herzen wünschen wir Ihnen große Freude beim Singen und Musizieren, Geduld beim Einstudieren und Neulernen und zuletzt und vor Allem Gottes reichen Segen!

Lennart Faustmann

Paul-Leon Meisel
Rottenburg, am Sonntag Cantate 2015

Zum Geleit

Bevor Sie nun selbst ans Ausprobieren und Singen gehen, gestatten Sie uns einige Anmerkungen:

Die vorliegende Liedrufsammlung zum Kirchenjahr möchte Impulse geben zur Ausgestaltung und Form der Fürbitten.
Die Liedrufe sind ihrer Platzierung im Kirchenjahr entsprechend durchnummeriert. Am Beginn jeder Seite finden Sie, in liturgischer Farbe abgedruckt, die Kirchenjahreszeit, für die der Liedruf geschrieben wurde - sollte der Liedruf für Sie an anderer Stelle des Kirchenjahres passend erscheinen, scheuen Sie sich nicht, ihn auch dort zu verwenden.

Unter den einzelnen Liedrufen sind jeweils die Bezugstexte aus Bibel und Evangelischem Gesangbuch angegeben, oft sind diese Wochenlied oder Wochenspruch eines Sonn-, bzw. Festtages.

Zur Ausführung:
Die Liedrufe können in vielerlei Weise eingesetzt und gesungen werden. Einige Vorschläge und Ideen wollen wir Ihnen dennoch mit an die Hand geben:

1.) Cantillierte Fürbitten:

- Kantor oder Liturg singt die Fürbitten, die Orgel begleitet ihn (oder ohne Begleitung)

2.) Gelesene Fürbitten:

- Liturg spricht die Fürbitten, während der Chor (einen Satz) zum Liedruf, das Wochenlied o.a. summt oder auf Silbe singt.
- Liturg spricht die Fürbitten, während die Orgel dezent improvisiert (mit Bezug zu den Fürbitten/zum Wochenlied/zum Liedruf/zu einem anderen passenden Lied aus dem Gottesdienst)

3.) Zur Platzierung:

- Die Liedrufe wurden so geschrieben, dass Sie vor der ersten Bitte, zwischen den folgenden Bitten, nicht aber nach der letzten Bitte zu singen sind, mit Ausnahme des Liedrufs Nr. 29 „In allem, was wir tun“, der mit „Amen“ endet. (Nur, falls die Fürbitten nicht direkt ins Vaterunser übergehen)

4.) Zur Handhabung im Gottesdienst:

- Es bietet sich gerade am Anfang an, die Liedrufe vor der ersten Bitte einmal vom Kantor/Liturg vorsingen zu lassen (mit dezenter Registrierung der Orgel), bevor die Gemeinde mit einstimmt.
- Wir bitten, davon abzusehen, Kopien anzufertigen
  Vielen Dank dafür!

1 Nun komm, du Heiland aller Welt

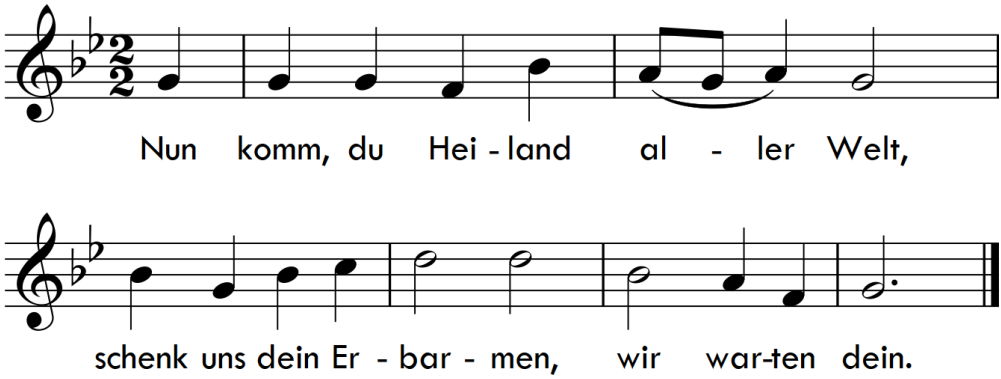

Sach 9,9 „Sieh, dein König kommt zu dir, ein Gerechter und ein Helfer"
EG 4 „Nun komm, der Heiden Heiland"

Vorgedrungen ist die Nacht

2

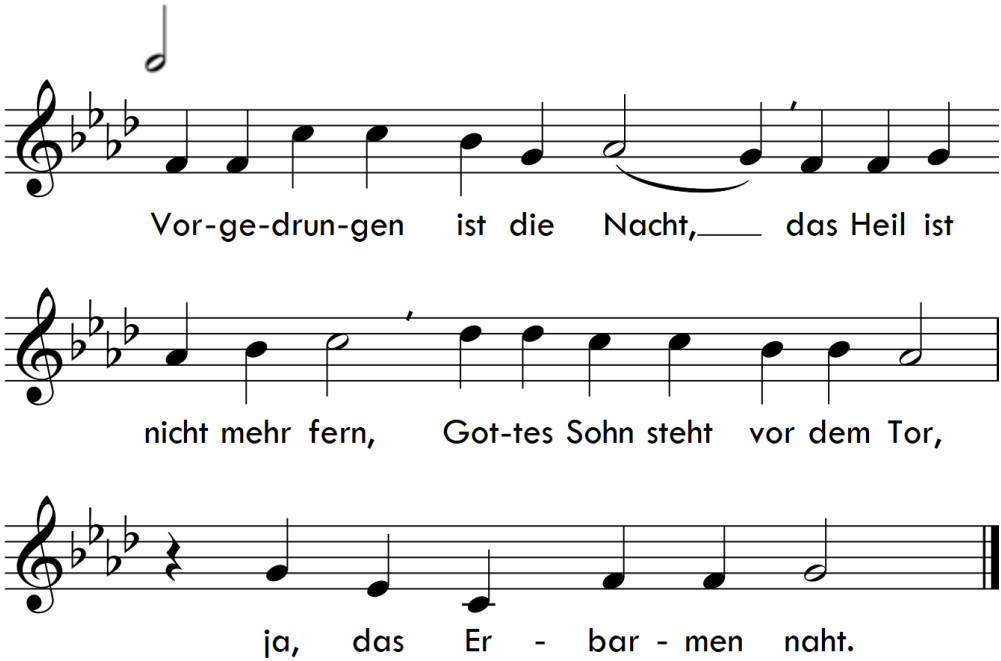

EG 16 „Die Nacht ist vorgedrungen"

3

Bald schenkst du uns das Heil der Welt

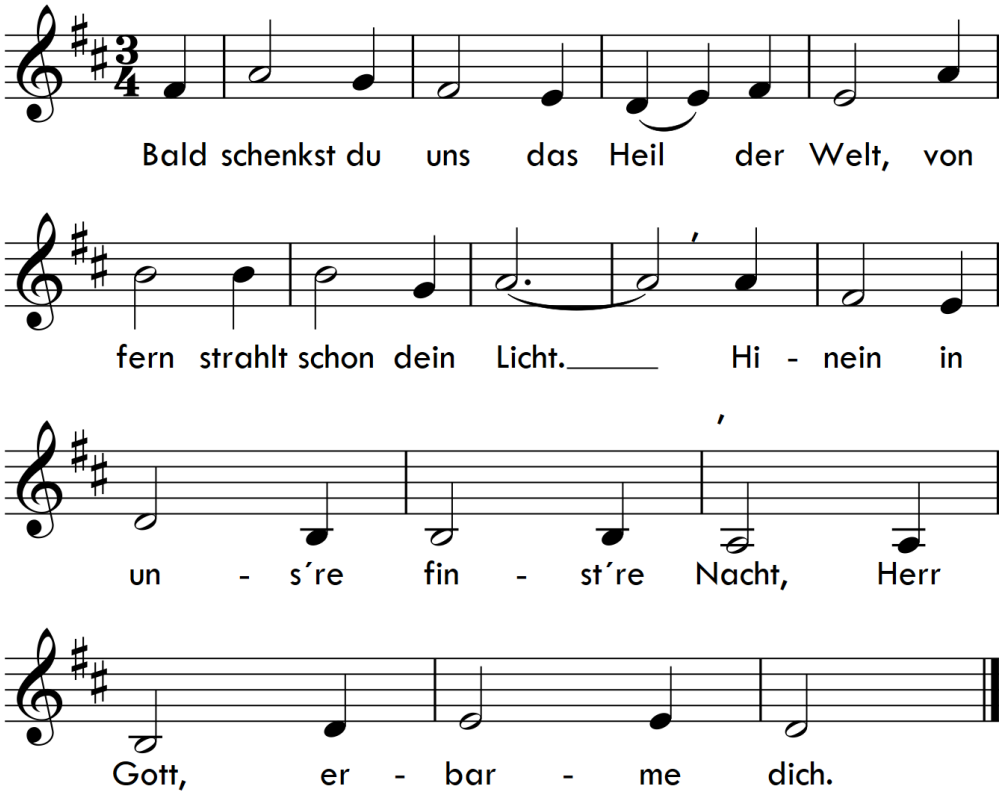

EG 1 „Macht hoch die Tür

4

Der Herr schenkt uns stets seine Gnade

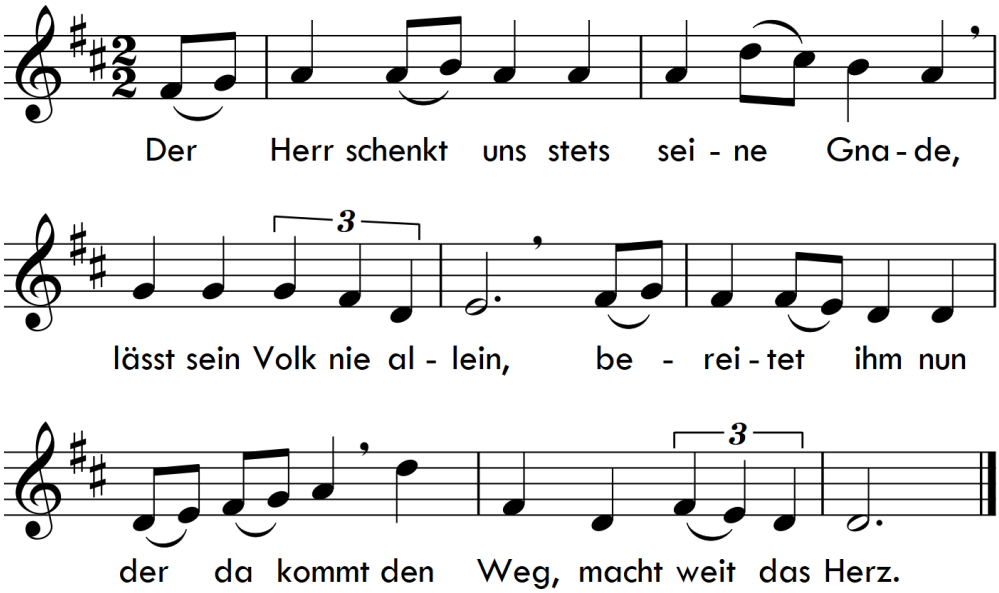

Jes 40,3 „Bereitet dem Herrn den Weg; denn siehe, der Herr kommt gewaltig“

5 Das Wort ward Fleisch

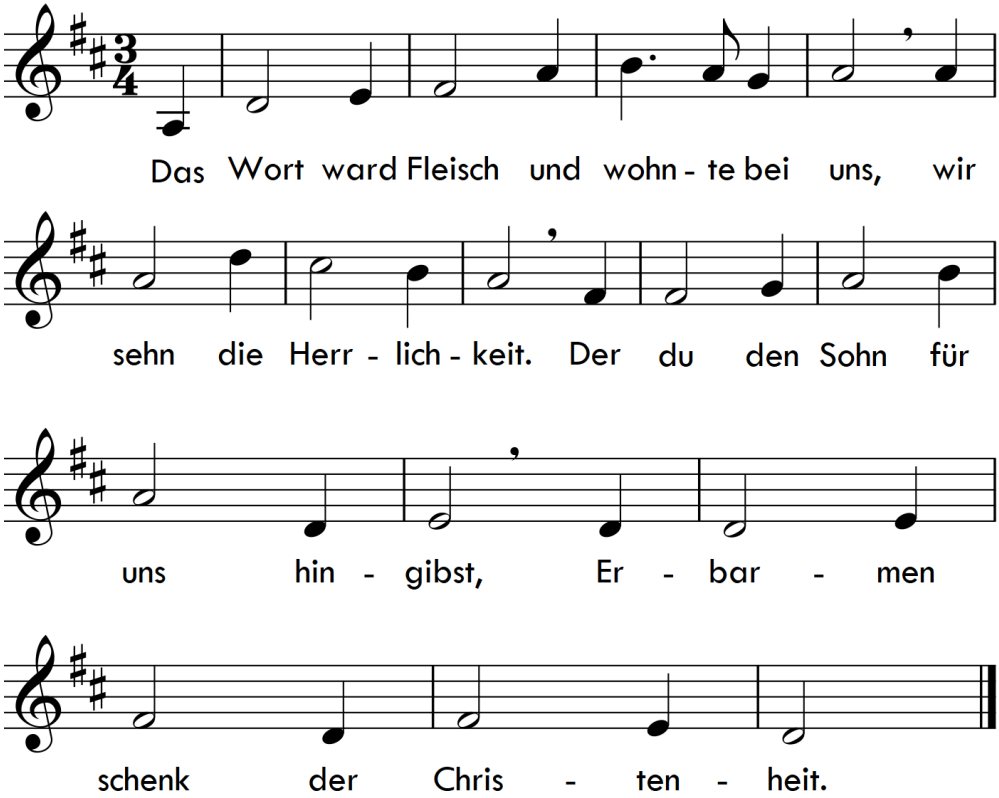

Joh 1,14 „Das Wort ward Fleisch und wohnte bei uns, und wir sahen seine Herrlichkeit“

6

Erbarme dich unser, menschgeword´ner Gott

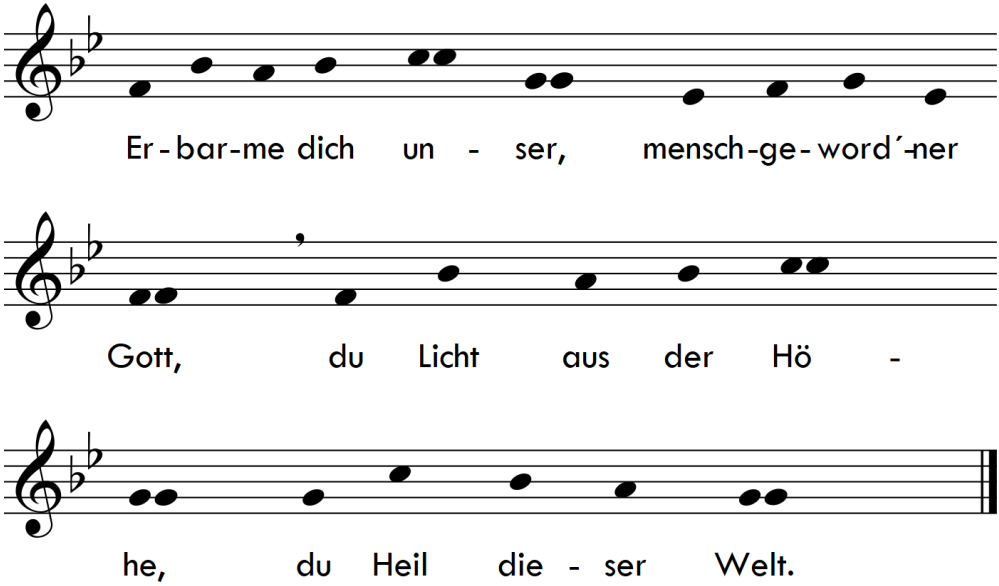

anderer Text: 8, 16

7

Dein Kommen, o Herr, überstahle das Leid

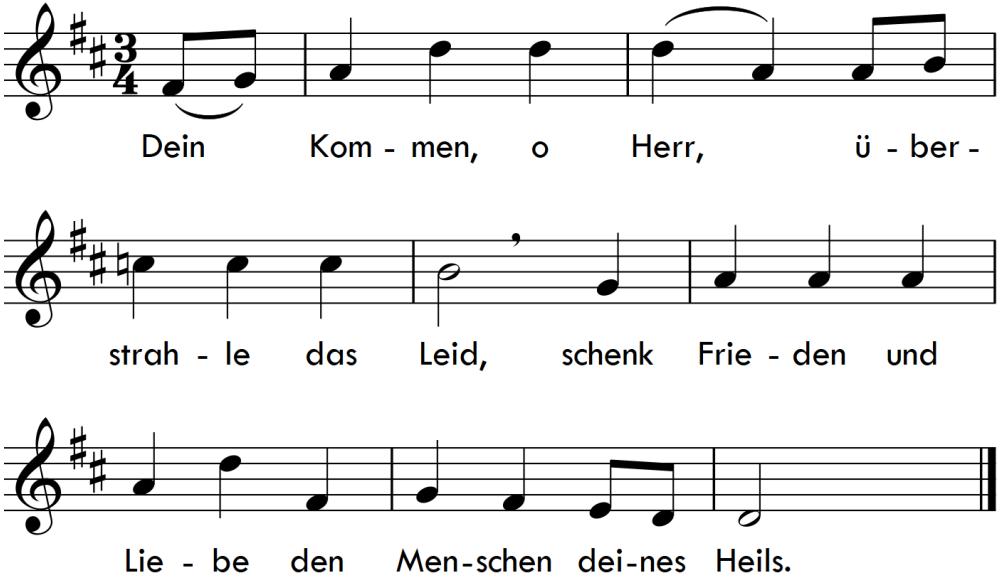

Das Licht deiner Ankunft

8

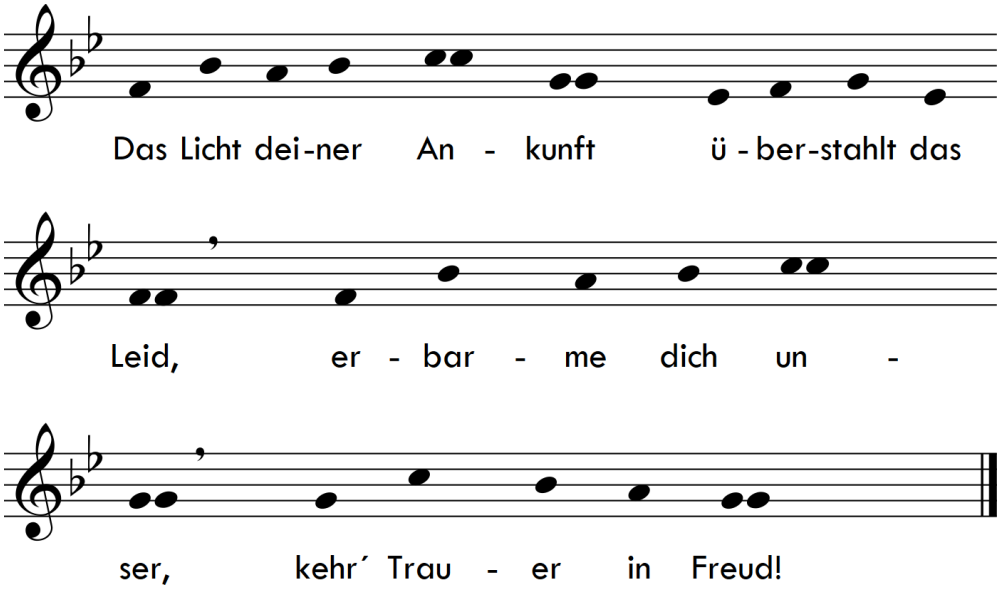

anderer Text: 6, 16

9

Das wahre Licht scheint jetzt am Himmel

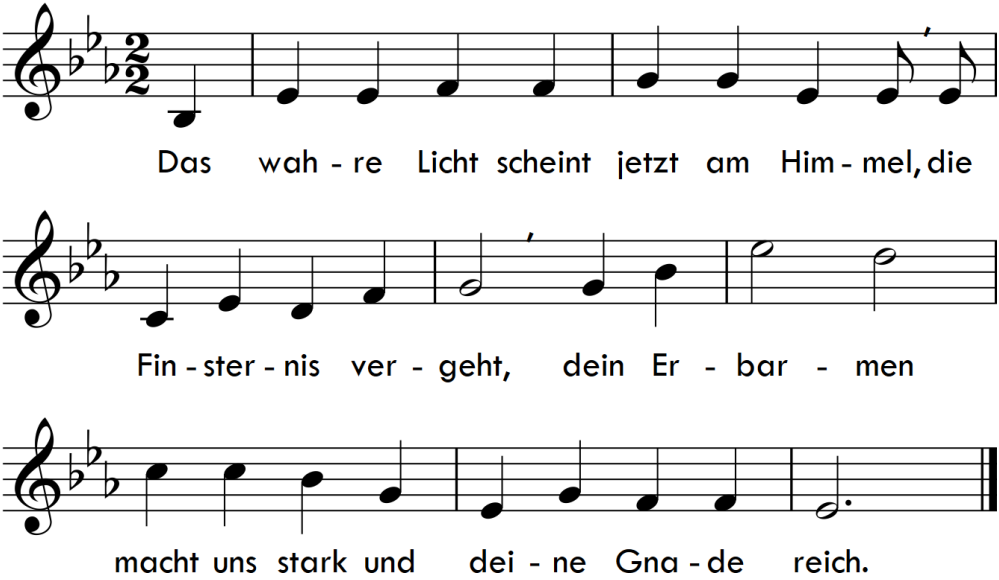

1. Joh 2,8 „Die Finsternis vergeht, und das wahre Licht scheint jetzt."
Melodiezitat nach Andreas Ebert „Kindermutmachlied"

Kyrie eleison – Christe eleison - Kyrie eleison

10

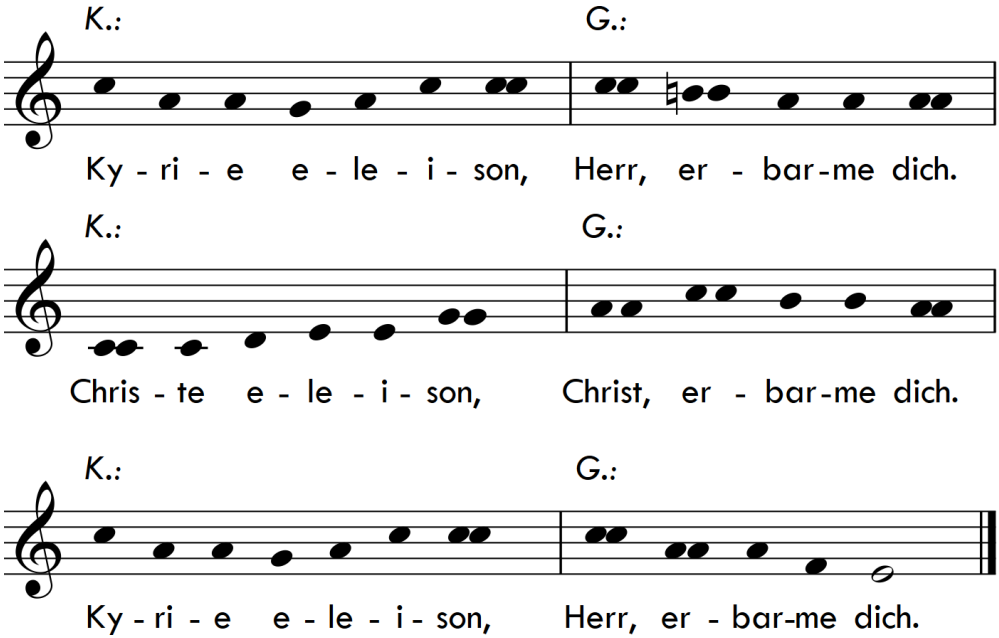

11 Nimm uns mit auf deinen Weg

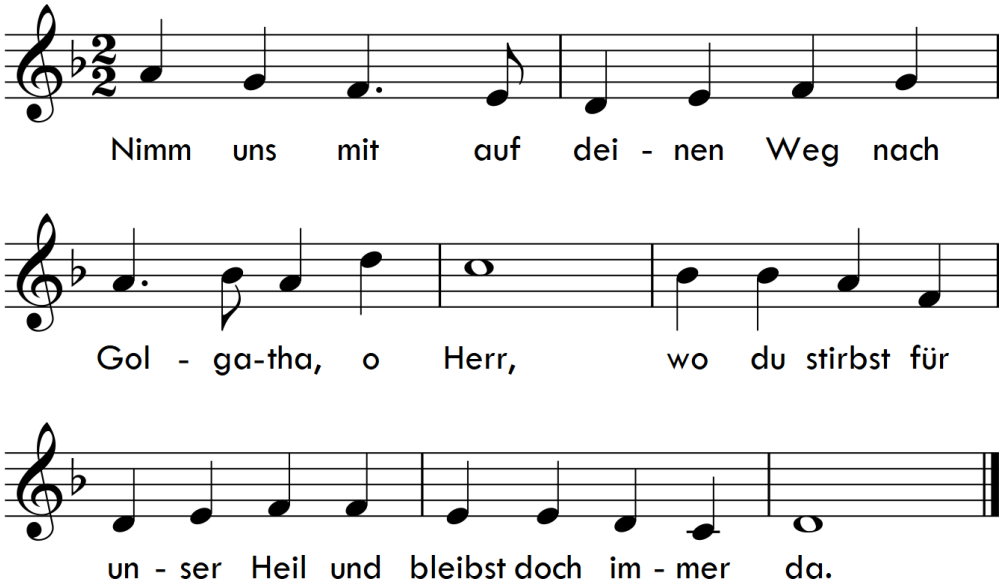

2. Mose, 3, 14: Gott sprach zu Mose: Ich werde sein, der ich sein werde.

PALMARUM

12

Hosianna!
Hochgelobt sei der da kommt

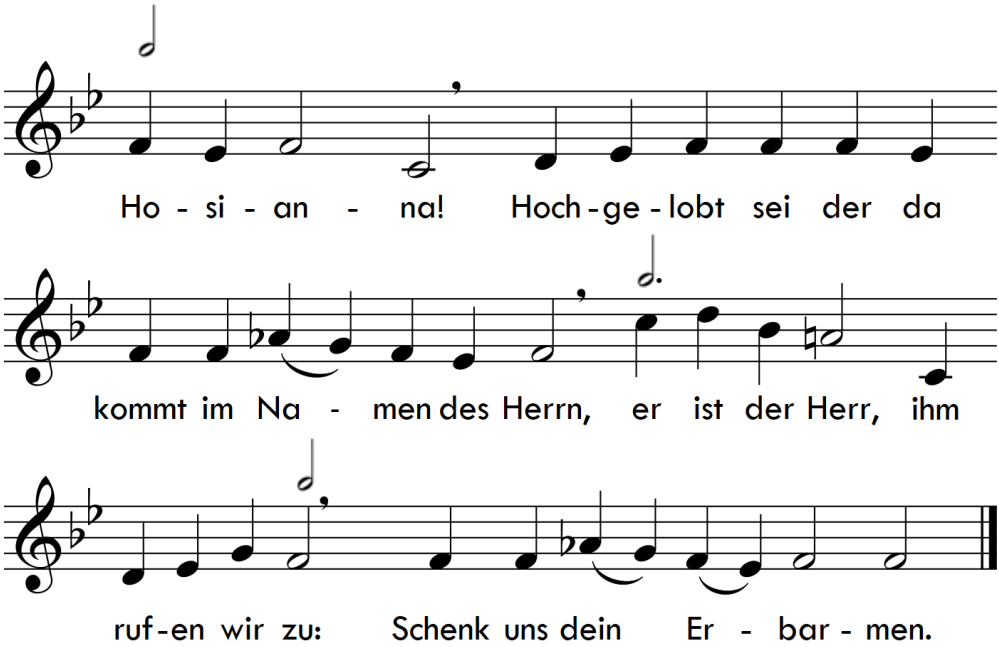

Dem Sanctus der Übersetzung des „Deutschen Messbuch (1976)“ folgend

13

Christe eleison!
Heut sitzen wir an deinem Tisch

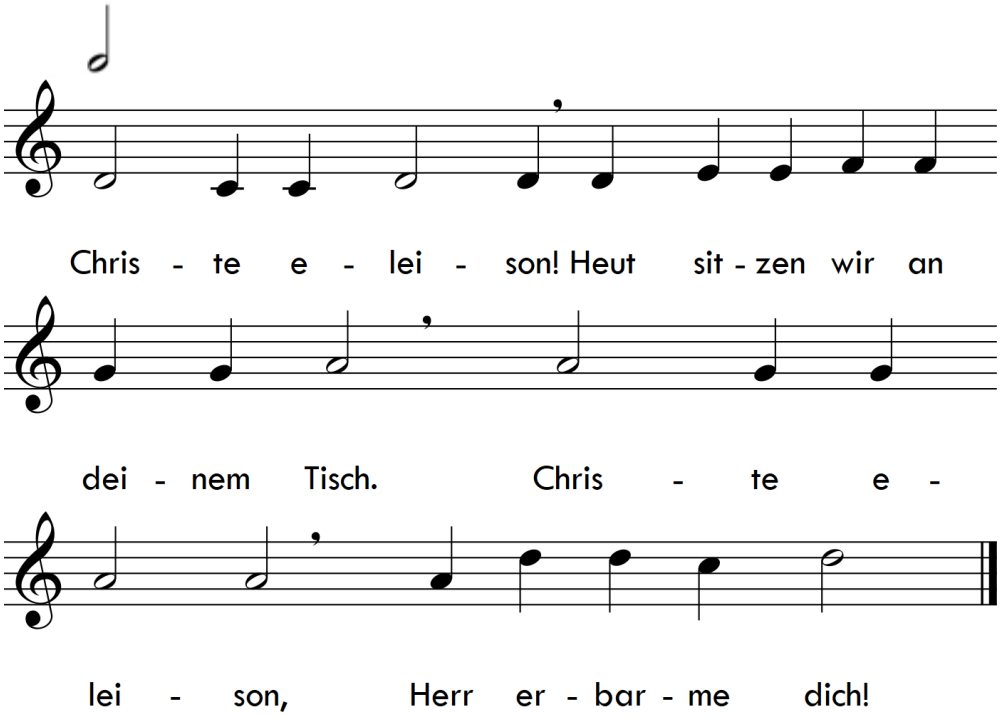

Der du am Kreuz stirbst

14

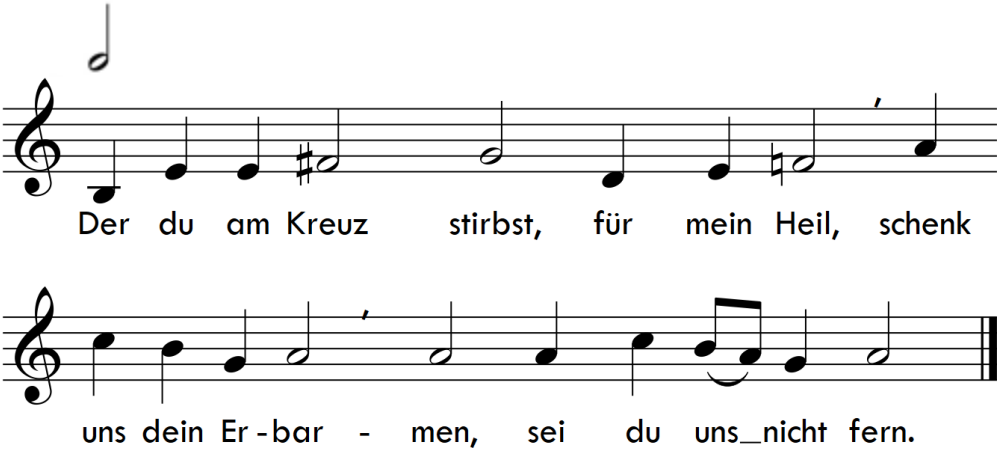

Der Kantor/Liturg cantiliert die Fürbitte:

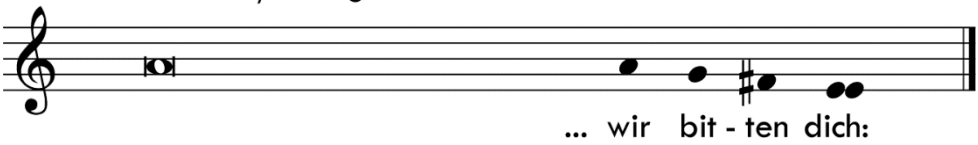

15

KARFREITAG

Das Wort ward Fleisch

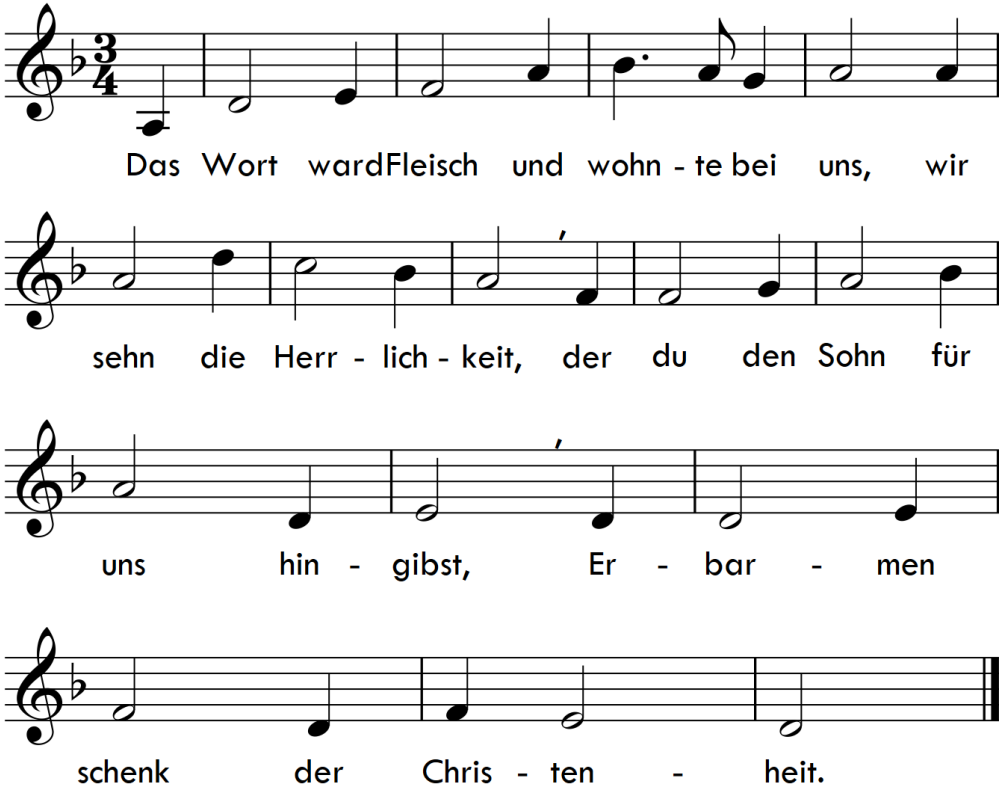

Joh 1,14 „Das Wort ward Fleisch und wohnte bei uns, und wir sahen seine Herrlichkeit“

Seht her, nun ist der Tod besiegt

16

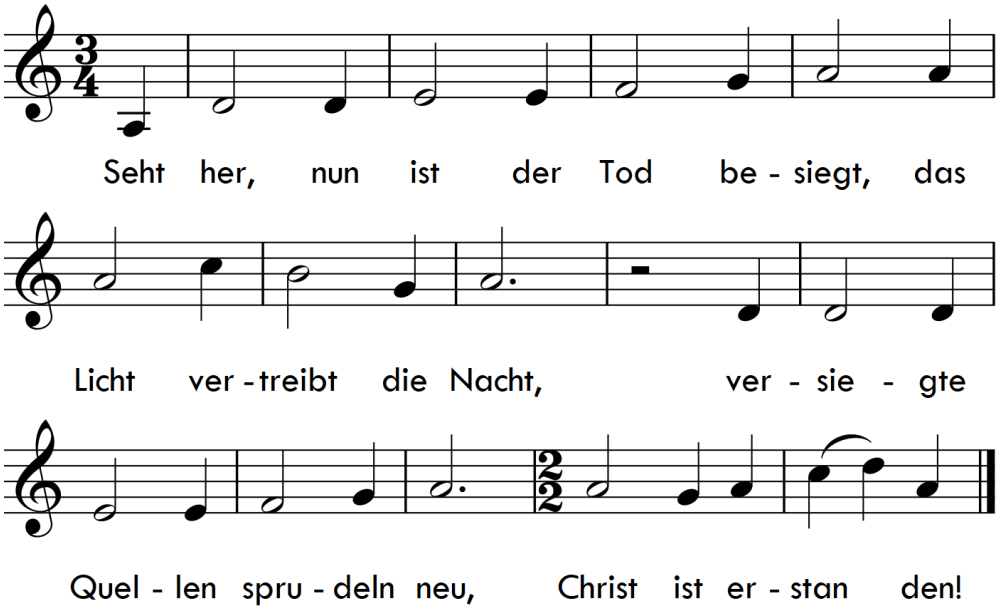

Jes 44,27 „der ich spreche zu der Tiefe: Versiege! und zu den Strömen: Vertrocknet“

Ps 104,41 „Er öffnete den Felsen: da floss Wasser heraus, dass Bäche liefen in der dürren Wüste“

Joh 1, 4-5 „In ihm war Leben, und das Leben war das Licht der Menschen. Und das Licht scheint in der Finsternis, und die Finsternis hat es nicht erfasst.“

EG 99 „Christ ist erstanden“

17

Erbarme dich unser, auferstand´ner Gott

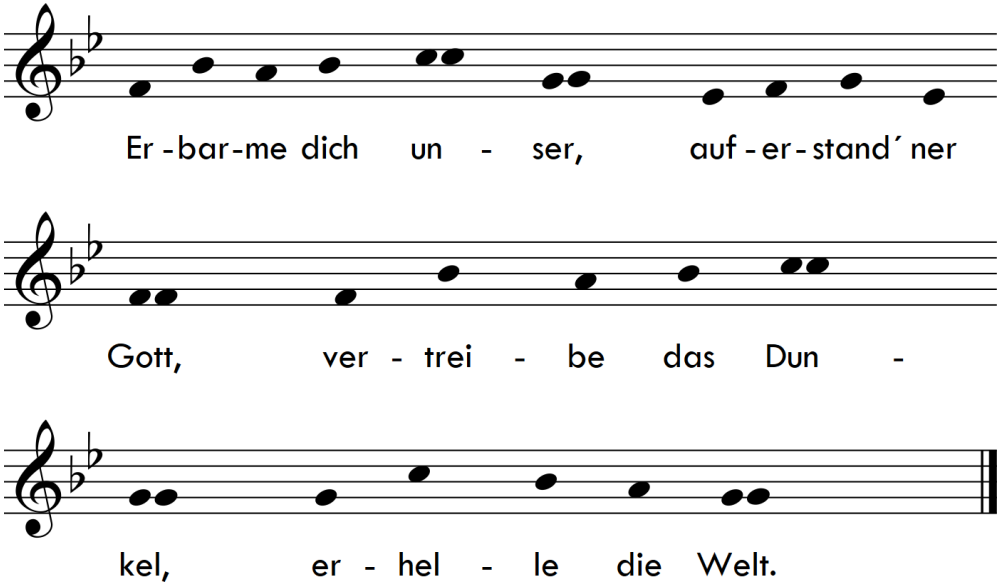

anderer Text: 6, 8

Der du erstanden aus dem Tod

18

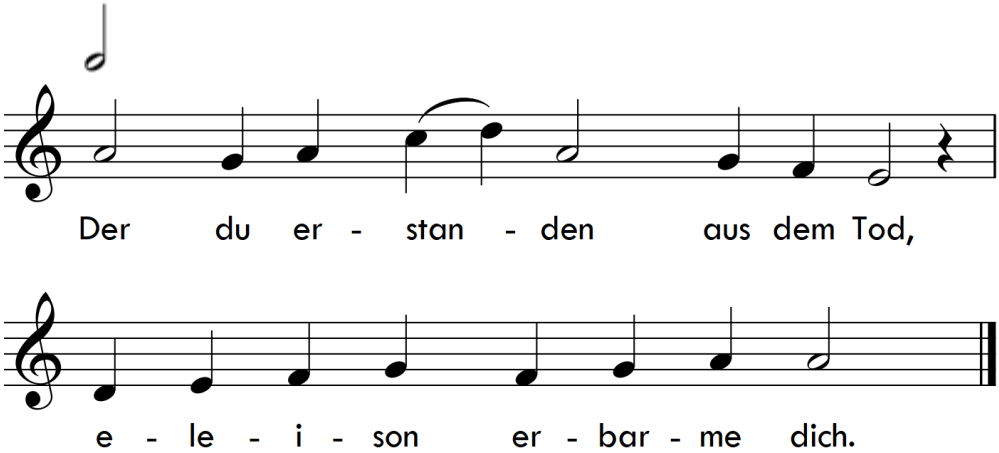

19

Du hörst die Stimme deiner Schafe

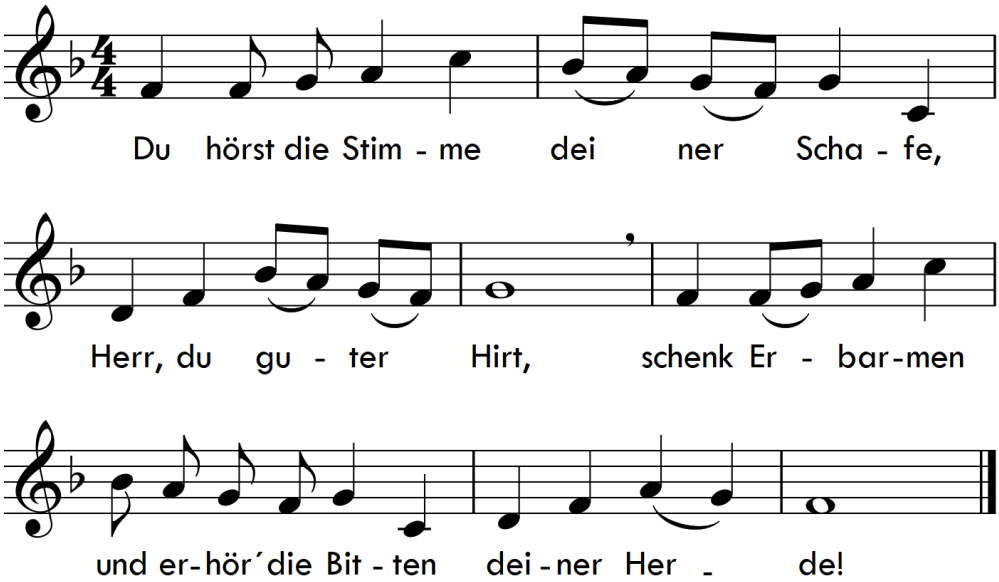

Joh 10, 11.27.28 „Christus spricht: Ich bin der gute Hirte. Meine Schafe hören meine Stimme, und ich kenne sie, und sie folgen mir, und ich gebe ihnen das ewige Leben.“

Melodiezitat nach Carsten Klomp „Wo wir dich loben, wachsen neue Lieder“

Singet dem Herrn, er ist gnädig!

20

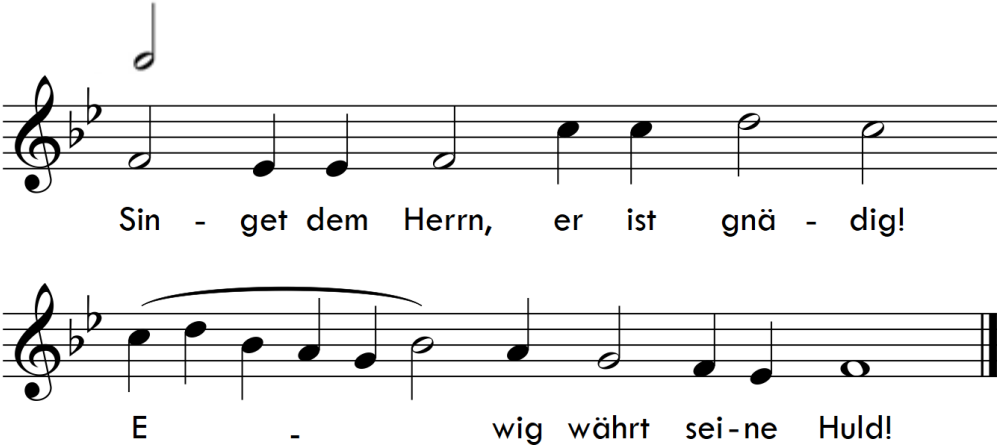

Ps 98, 1 „Singet dem Herrn ein neues Lied“

Ps 136,1 „Danket dem Herrn, denn er ist gütig, denn seine Huld währt ewig!“

21 Der du erhöht bist von der Erde

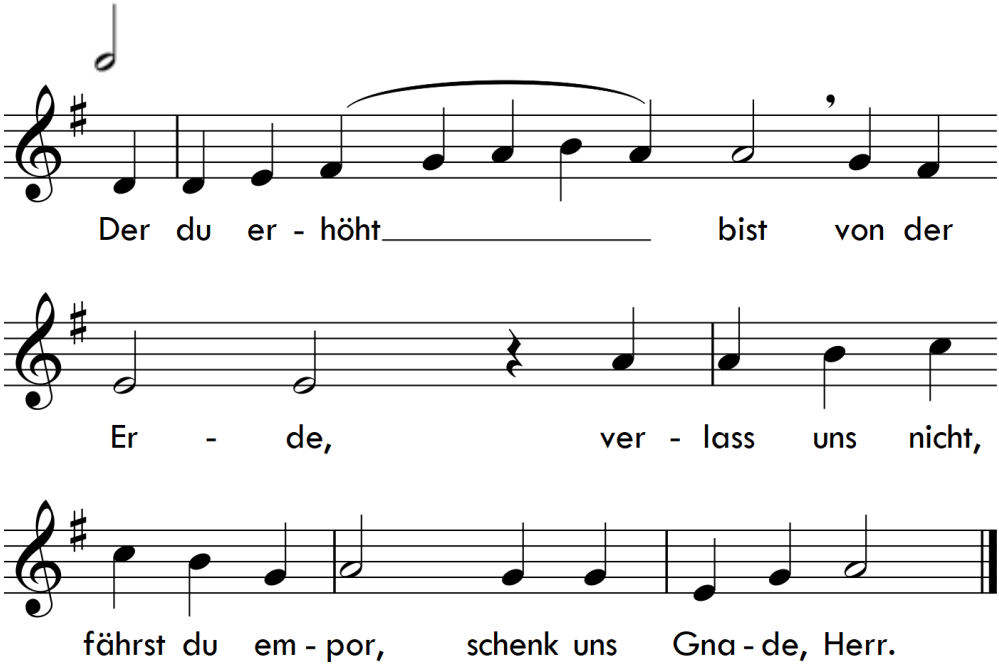

Joh 12,32 „Wenn ich erhöht werde von der Erde, so will ich alle zu mir ziehen."

Jer 14,9 „Du bist ja doch unter uns, HERR, und wir heißen nach deinem Namen; verlass uns nicht!"

Der du den Geist der Wahrheit schenkst

22

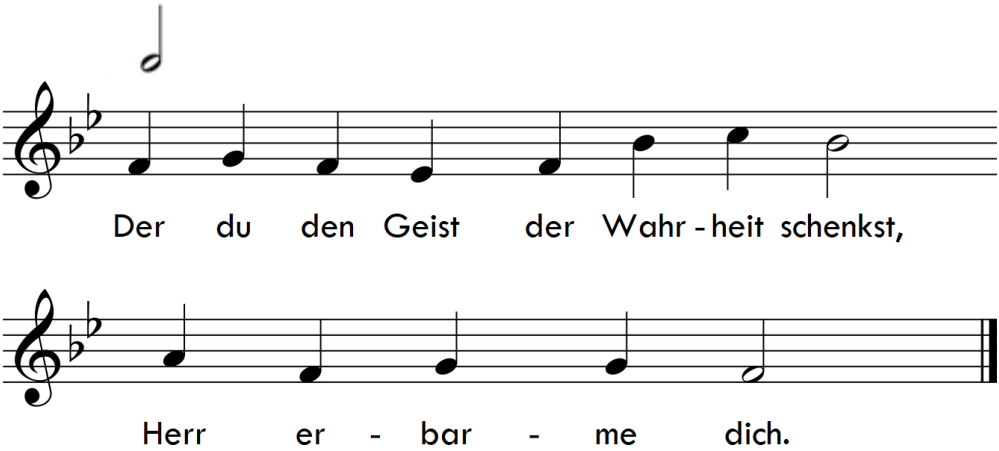

Joh 16, 13 „Wenn aber jener, der Geist der Wahrheit, kommen wird, der wird euch in alle Wahrheit leiten.“

23

Komm, heil'ger Geist, du Gott und Herr

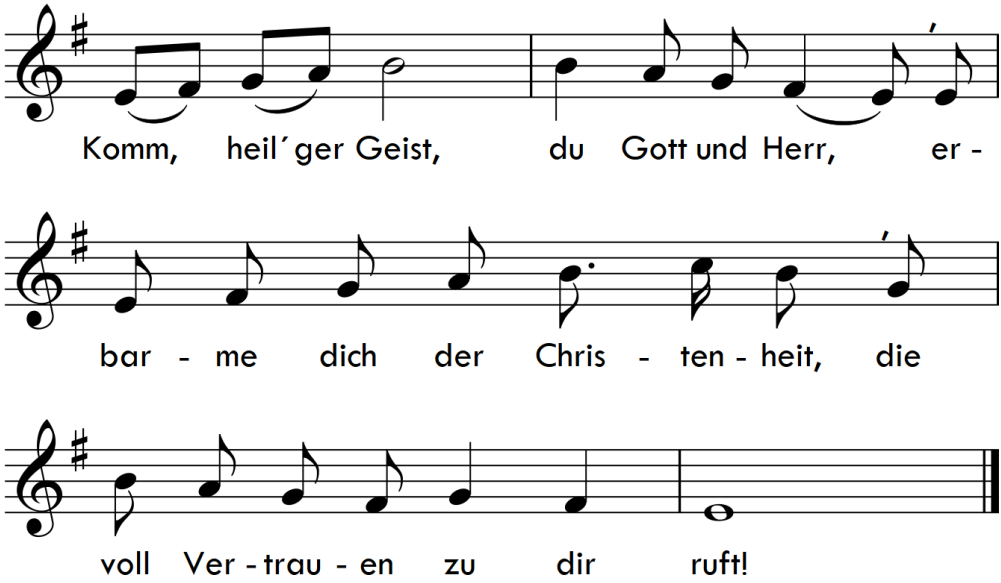

Hymnus de Spiritu Sancto:

„Veni Creator Spiritus, mentes tuorum visita,
imple superna gratia, quae tu creasti pectora"
„Komm, Gott Schöpfer, Heiliger Geist, besuch das Herz der Menschen
dein, mit Gnaden sie füll, denn du weißt, dass sie dein Geschöpfe sein"
(*Martin Luther*)

Gott Vater, Sohn und heil'ger Geist

24

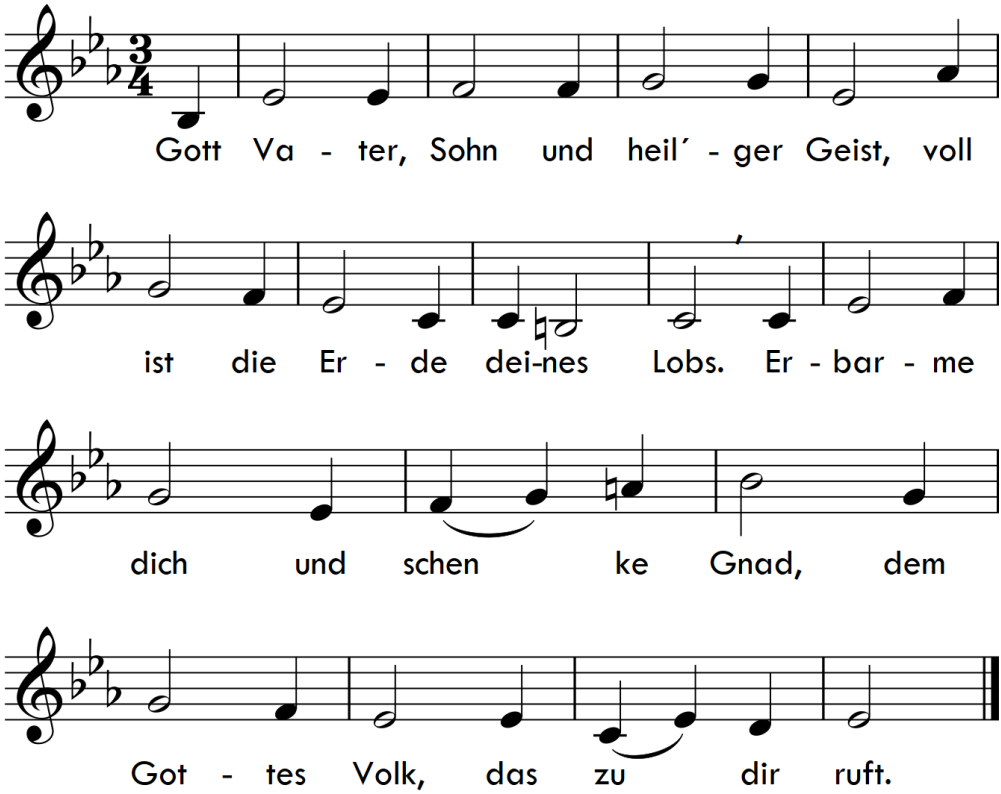

Jes 6,3 „Heilig, heilig, heilig ist der Herr Zebaoth, alle Lande sind seiner Ehre voll."

25

Trinitatis - 4. Sonntag nach Trinitatis

Wenn einer trägt des andern Last

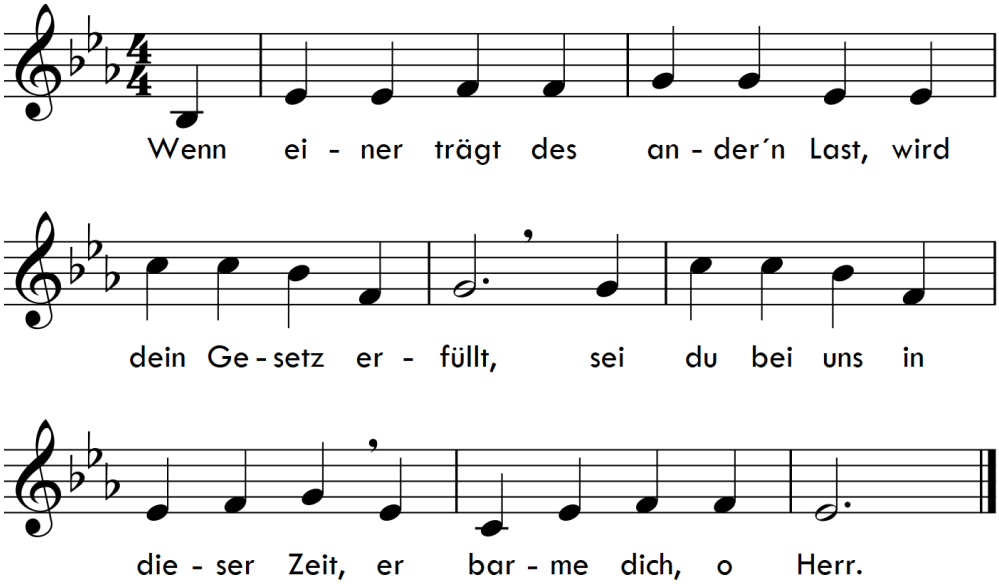

Gal 6,2 „Einer trage des anderen Last, so werdet ihr das Gesetz Christi erfüllen."
Melodiezitat nach Andreas Ebert „Kindermutmachlied"

Wohl uns, wir sind das Volk des Herrn!

26

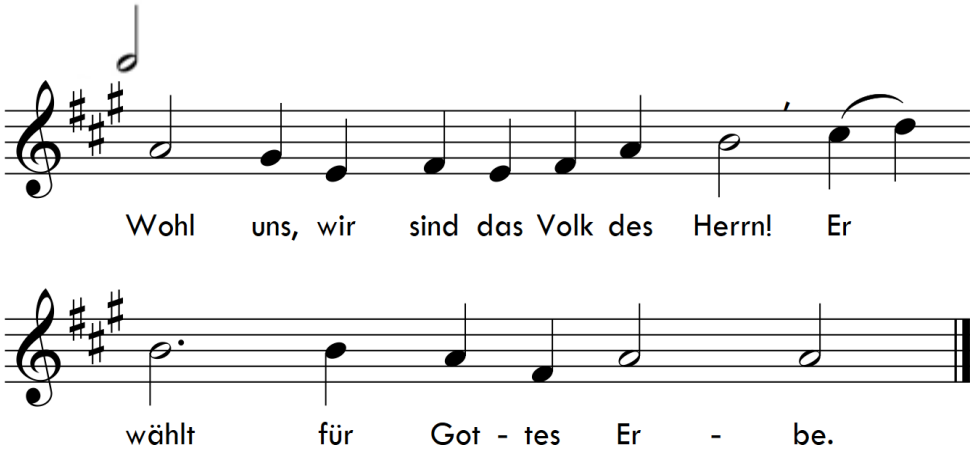

Ps 33,12 „Wohl dem Volk, dessen Gott der HERR ist, dem Volk, das er zum Erbe erwählt hat.“

27

Trinitatis - 15. Sonntag nach Trinitatis

Werft die Sorge auf den Herrn

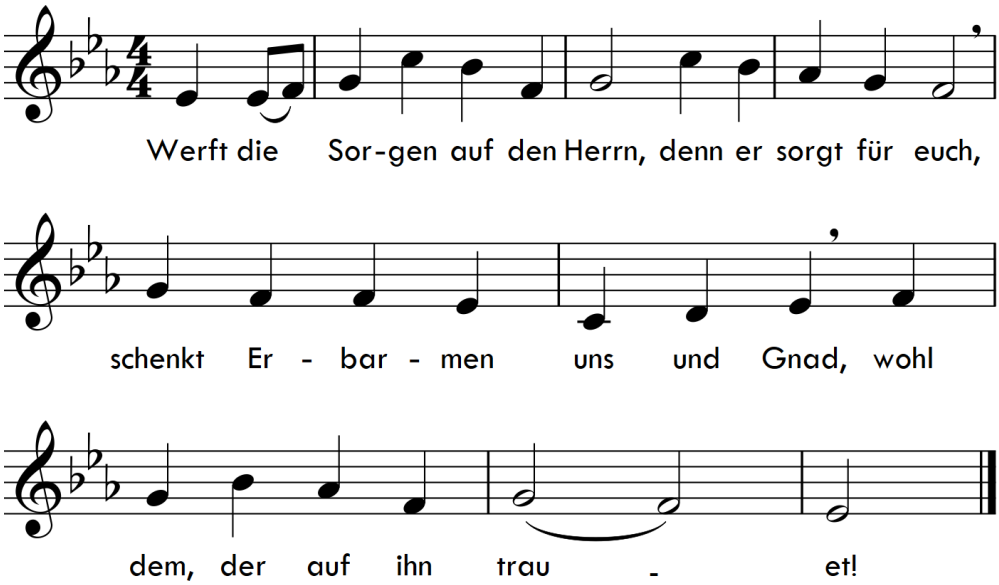

---

1. Petr 5,7 „Alle eure Sorge werft auf ihn; denn er sorgt für euch."

Melodiezitat nach Felix Mendelssohn-Bartholdy „Wirf dein Anliegen auf den Herrn"

Bei dir, Herr, ist Vergebung

28

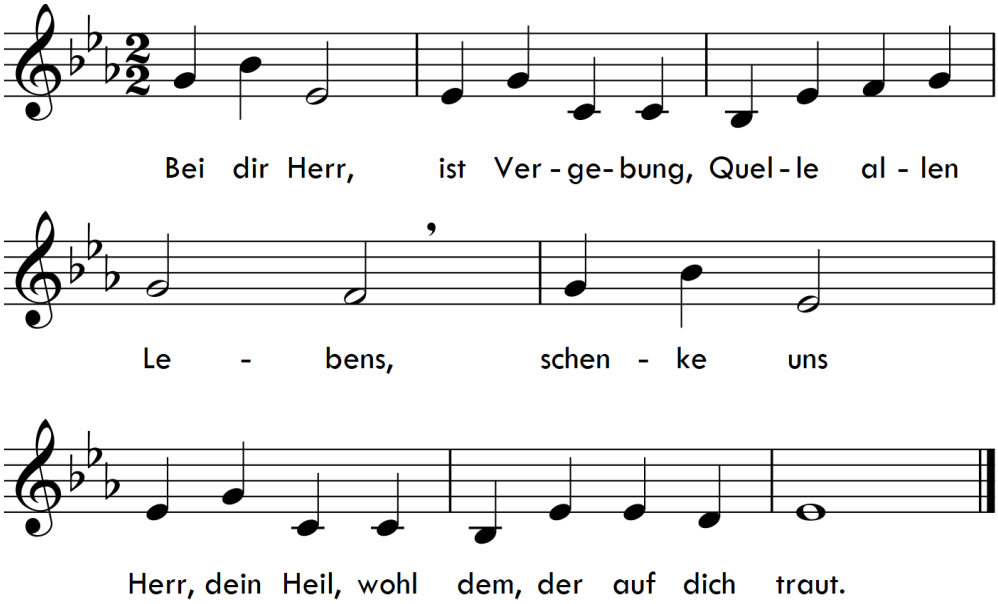

Ps 36,9 „Denn bei dir ist die Quelle des Lebens, und in deinem Licht sehen wir das Licht.“

29

In allem, was wir tun, o Herr, bist du mit uns

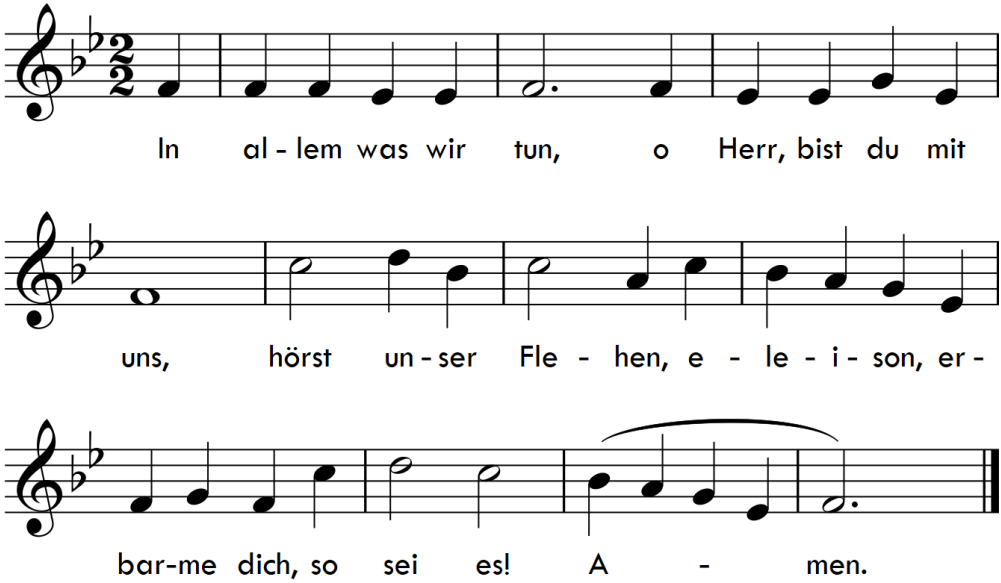

Gen 21,22 „Gott ist mir dir in allem, das du tust.“

Licht der Welt, erbarme dich

30

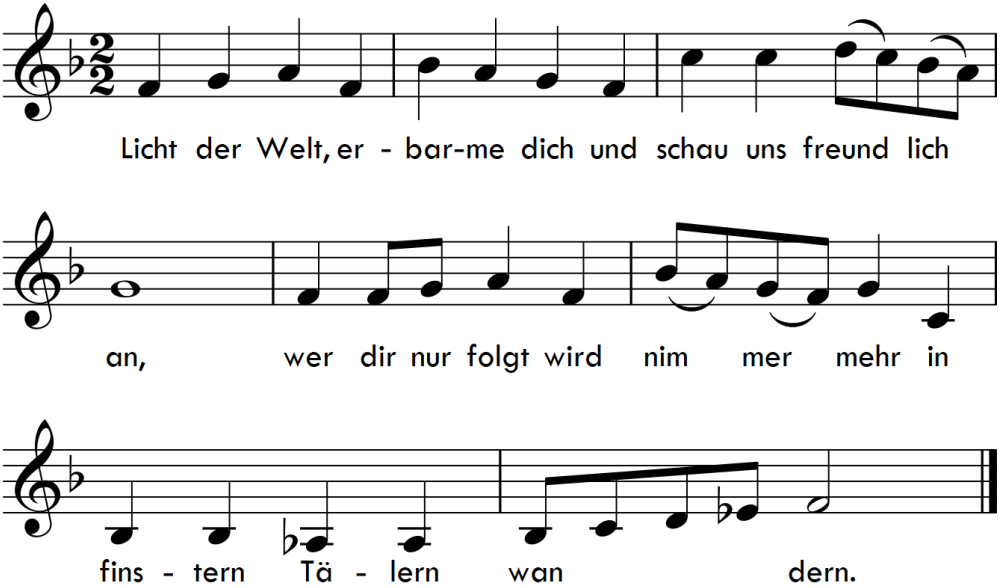

Joh 8,12 „Jesus Christus spricht: Ich bin das Licht der Welt. Wer mir nachfolgt, der wird nicht wandeln in der Finsternis, sondern wird das Licht des Lebens haben."

Ps 23,4 „Und ob ich schon wanderte im finstern Tal, fürchte ich kein Unglück; denn du bist bei mir."

31

TRINITATIS

Selig, wer nicht sieht und doch glaubt

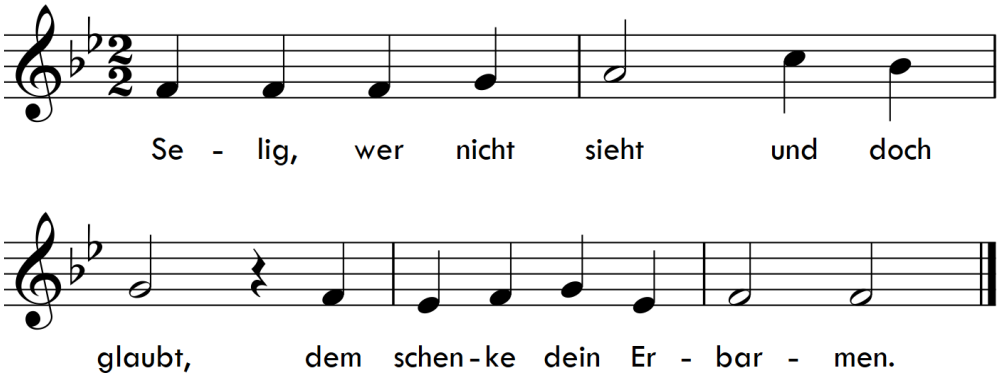

Joh 20,29 „Selig sind, die nicht sehen und doch glauben.“

32

Lass uns wie einst Johannes, Herr

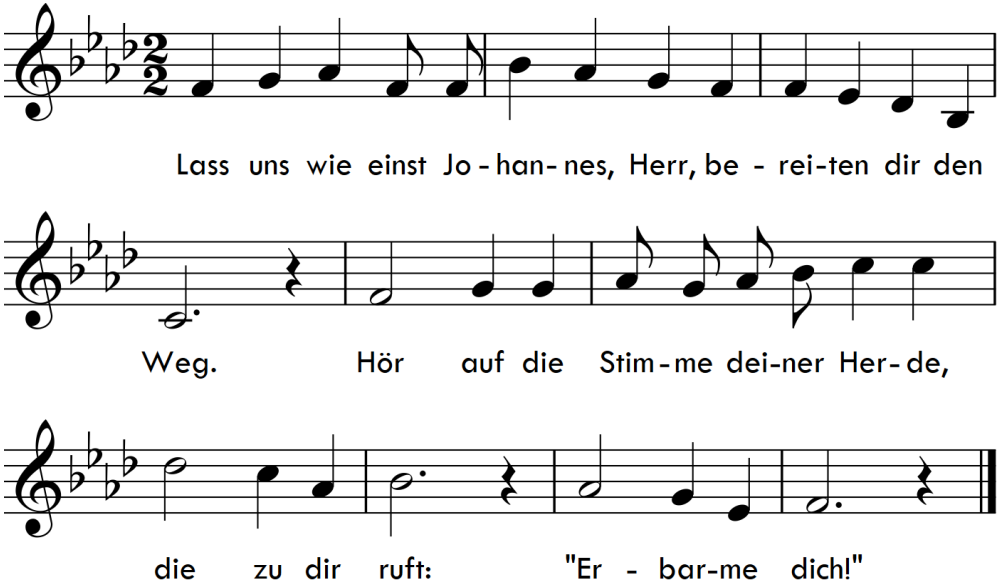

33

Sende, Jahwe Zebaoth, du Herr der Himmelsheere

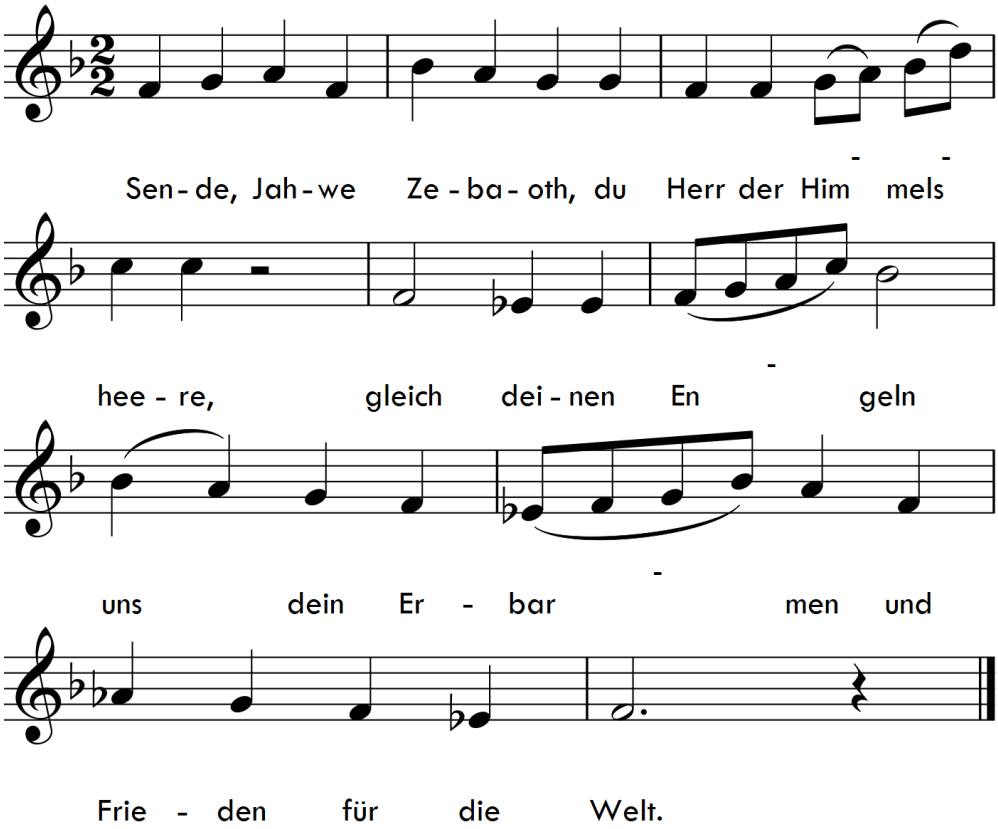

Der du alles hast gegeben

34

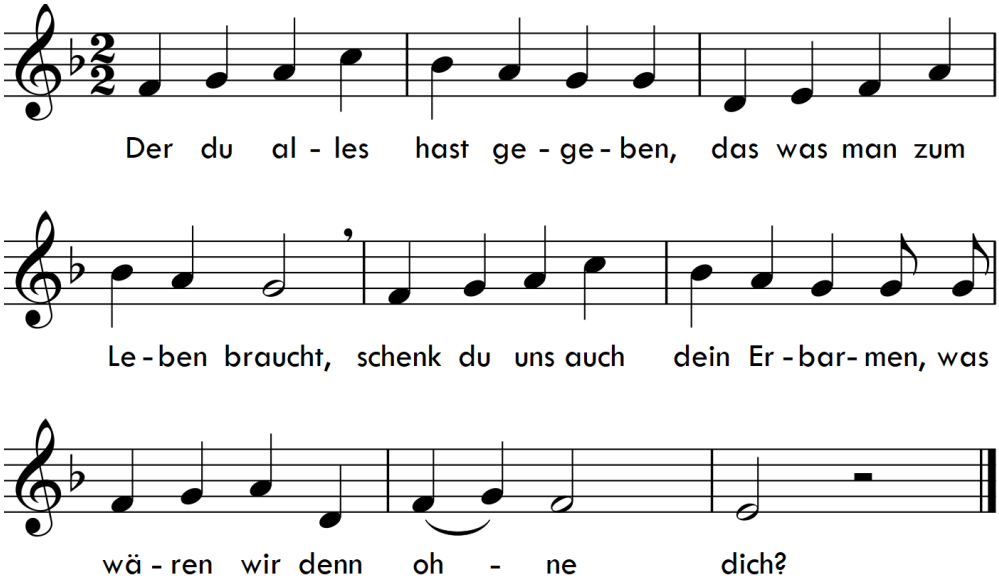

„Singt dem König Freudenpsalmen“ nach Bamberg 1732/Augsburg 1800

35

Erbarm dich unser, du treuer Schöpfer

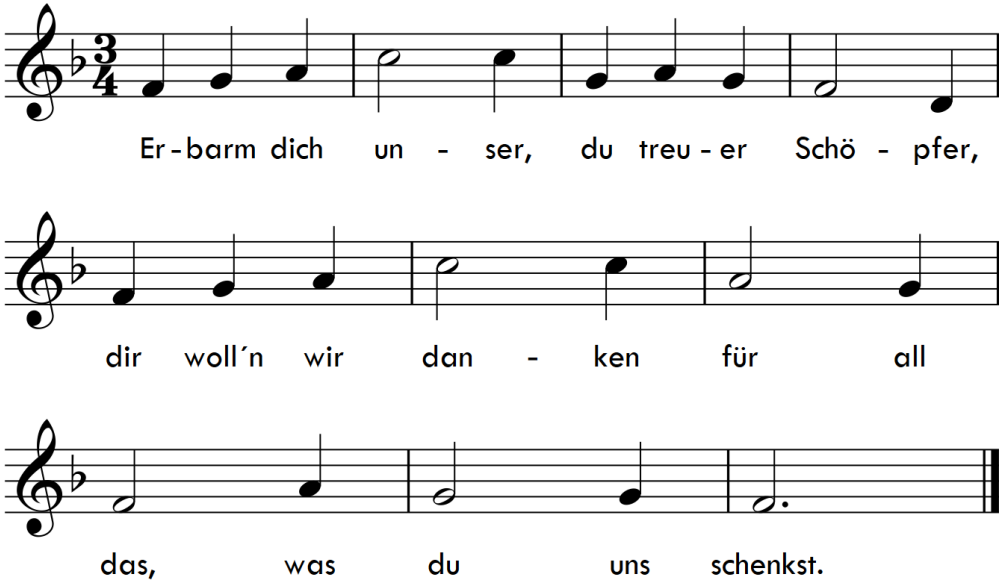

Erbarm dich unser, du gute Wehr und Waffen

36

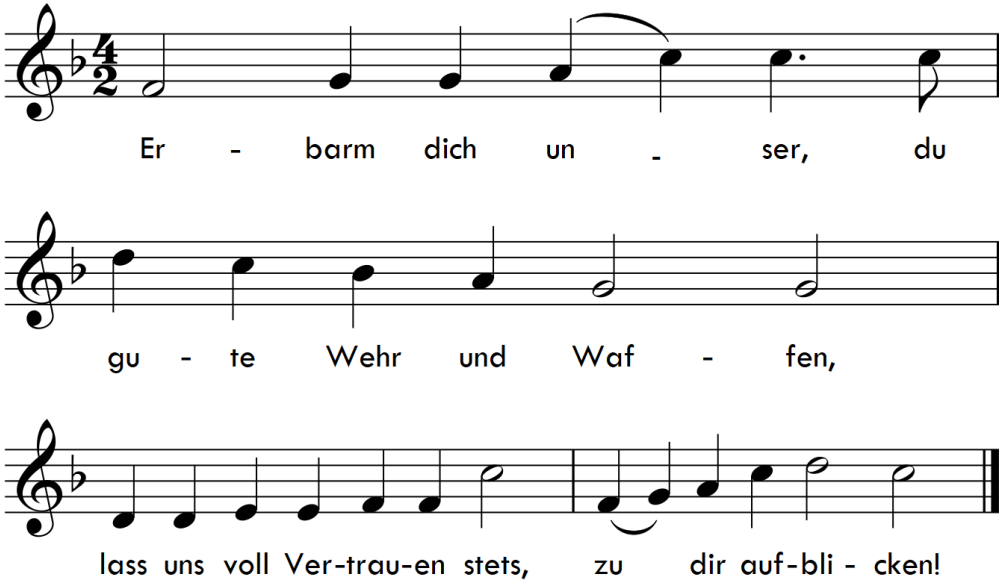

EG 362 „Ein feste Burg ist unser Gott“

37

REFORMATIONSTAG

Erbarme dich unser, gnadenreicher Gott

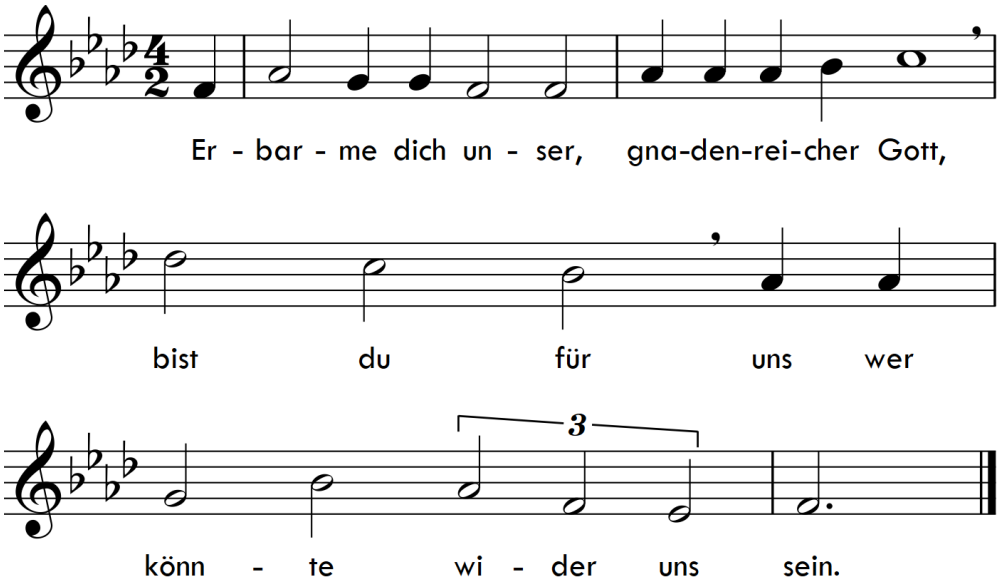

Röm 8,32 „Ist Gott für uns, wer mag wider uns sein?“

Jesus Christus ist der Grund, den niemand sonst kann legen

38

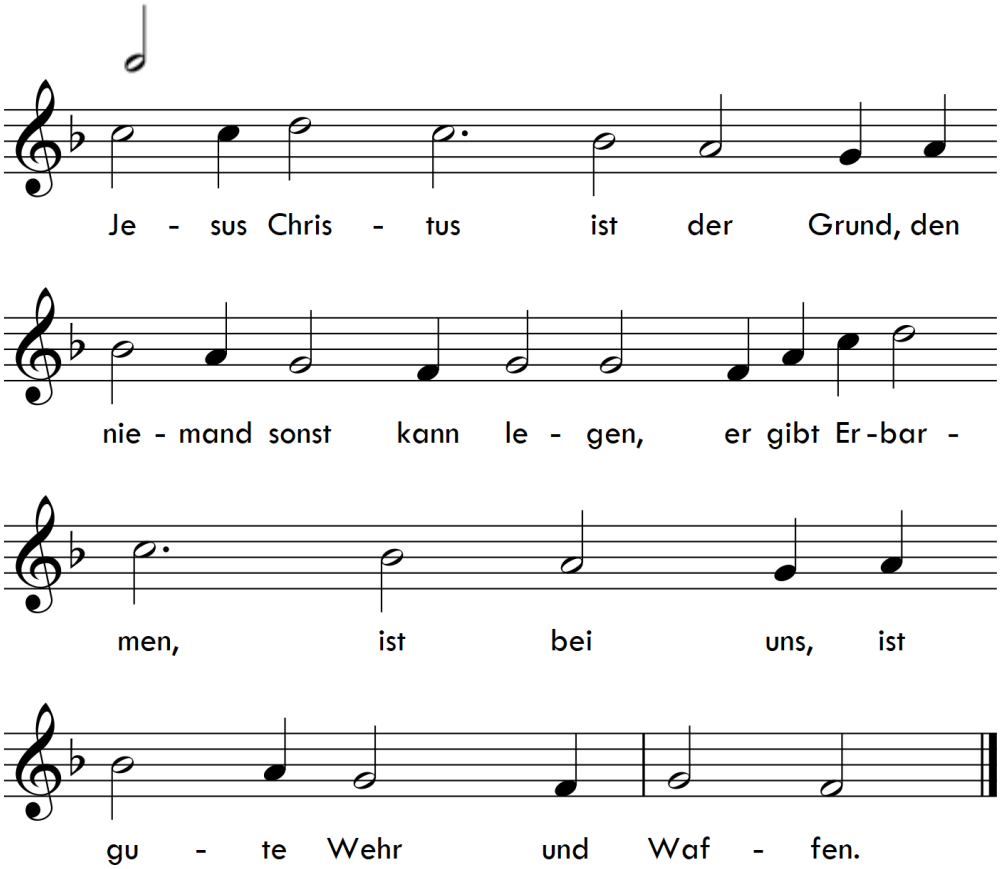

---

1. Kor 3,11 „Einen anderen Grund kann niemand legen als den, der gelegt ist, welcher ist Christus."

EG 362 „Ein feste Burg ist unser Gott"

39 Wir fürchten uns nicht vor dem Tod, denn du, o Herr, bist nah

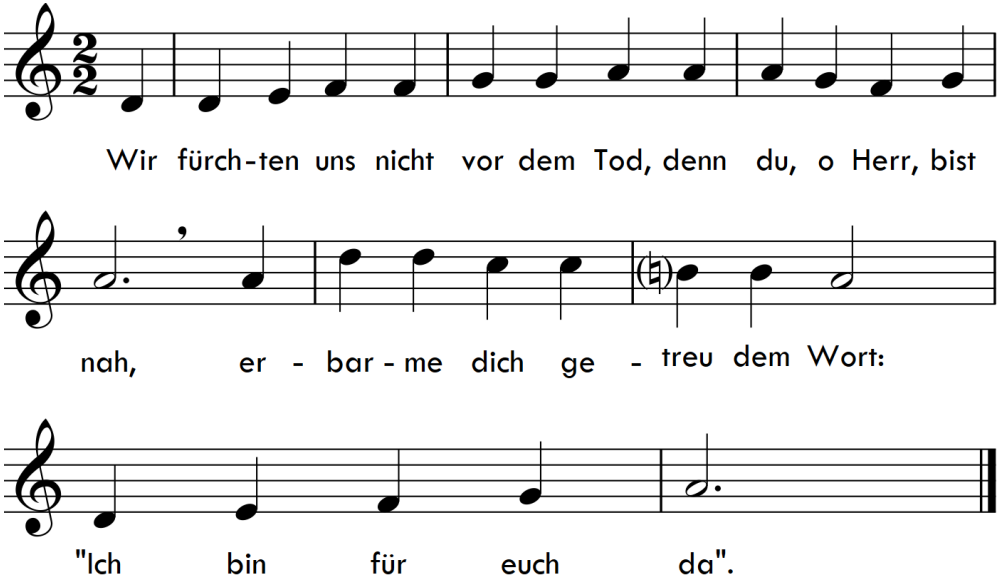

Ex 3,14 „Da antwortete Gott dem Mose: ich bin der „ich-bin-da“

Erbarme dich unser, du treuer Herr und Gott

40

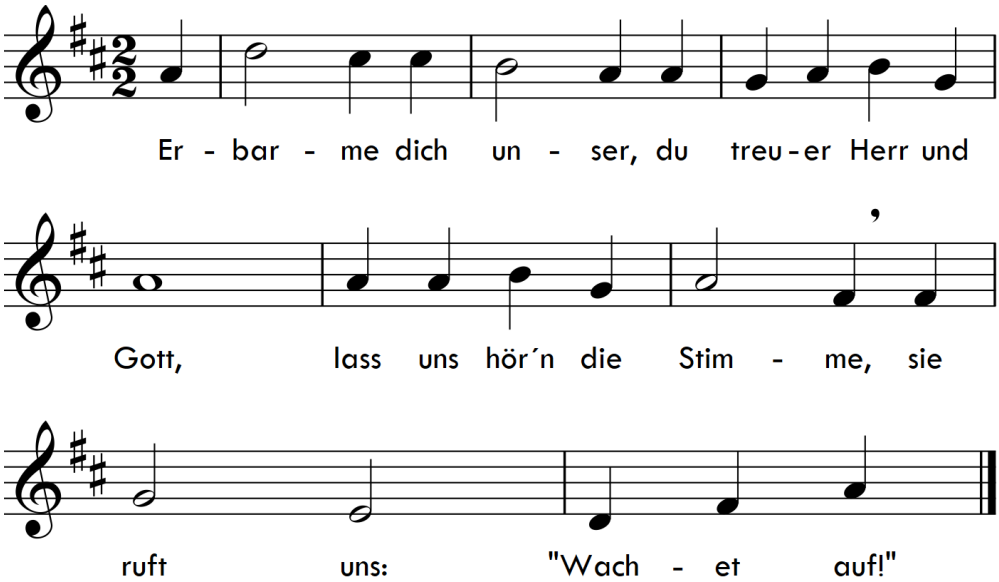

Mt 25,13 „Darum wachet; denn ihr wisset weder Tag noch Stunde, in welcher des Menschen Sohn kommen wird.“

EG 147 „»Wachet auf«, ruft uns die Stimme“

41 Die Sünd ist unser Verderben, Gerechtigkeit erhöhet uns

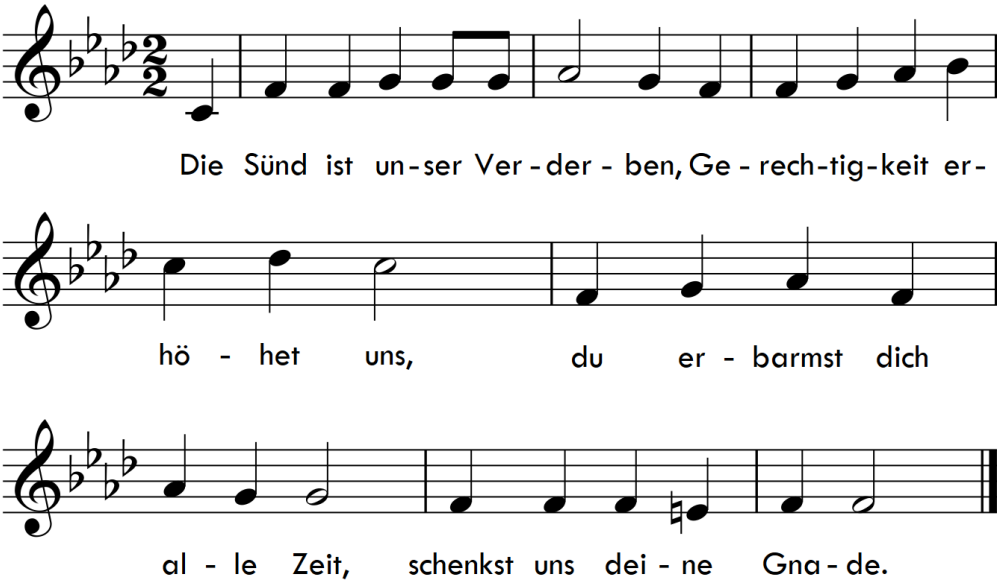

Spr 14,34 „Gerechtigkeit erhöht ein Volk; aber die Sünde ist der Leute Verderben."

©
Lennart Faustmann
Paul-Leon Meisel
2015

liedrufe@gmx.de

Mit freundlicher Unterstützung von & herzlichem Dank an
KMD Luise Limpert
KMD Andreas Schmidt
Oberkirchenrat i.R. Christian Schmidt

Titelbild:
C. Rebecca Reisse
2015